Veranstaltungen im Wald - Behandlung bewilligungs- und meldepflichtiger Gesuche

August 2006

Veranstaltungen im Wald (ohne Radsport)

§ 15 Abs. 2 resp. § 19 Abs. 1 WaV SO

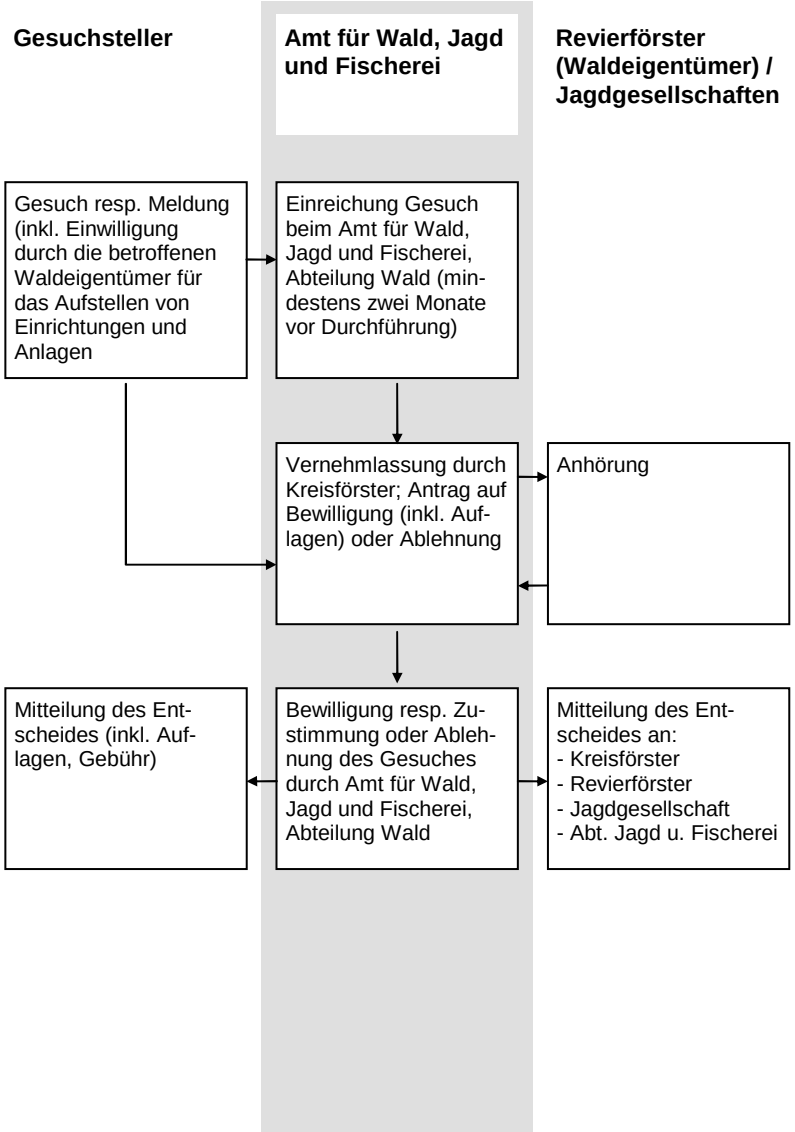

Radsportliche Veranstaltungen im Wald
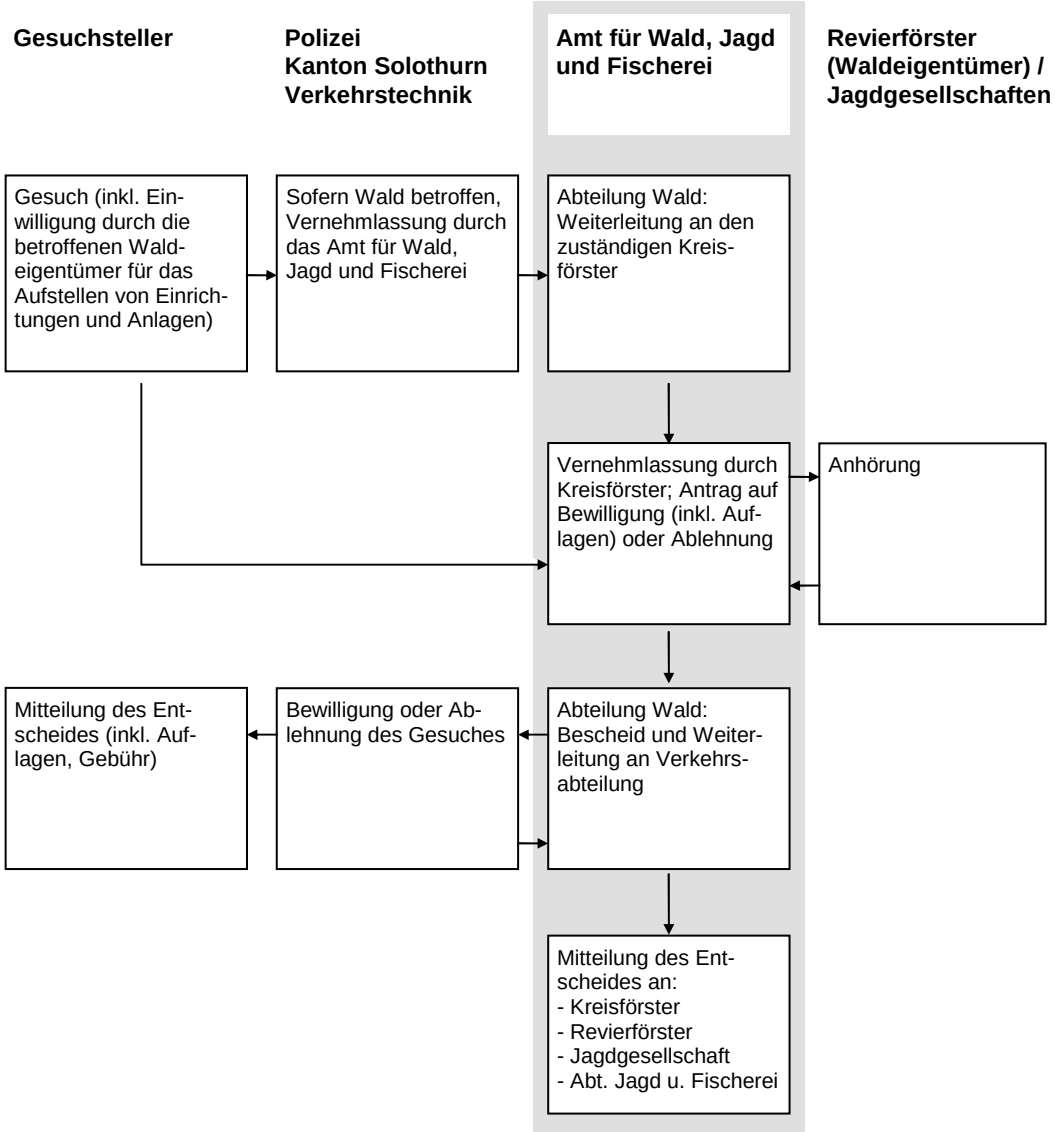
§ 15 Abs. 2 lit. 6 WaV SO